Kommunledningen
Kenneth Sandén
Utvecklingsstrateg

Samråd – Plan för Landsbygdsutveckling i strandnära lägen inom Storfors kommun,

Tematiskt tillägg till översiktsplan 2013

Meddelande om samråd

Storfors kommun har upprättat ett förslag till plan med tillhörande miljökonsekvens-beskrivning för Landsbygdsutveckling i strandnära lägen (LIS-plan) inom Storfors kommun. Syftet med LIS-planen är att bidra till en långsiktig hållbar landsbygdsutveckling och möjliggöra utveckling i utvalda strandnära lägen. Totalt pekar förslaget ut 10 LIS-områden, som kommunen ser som lämpliga för utveckling av bostäder eller verksamheter inom strandskyddat område. LIS-planen utgör ett tematiskt tillägg till kommunens översiktsplan.

Förslaget till LIS-plan är nu föremål för samråd enligt plan- och bygglagen respektive miljöbalken under tiden **21 mars – 18 april 2017.** Under samrådstiden finns det möjlighet att lämna synpunkter till kommunen.

Planhandlingarna finns tillgängliga på kommunens hemsida under www.storfors.se/byggaboochmiljo/planarbete/LIS-plan På kommunens hemsida finns även kommunens översiktsplan tillgänglig. Förslaget finns även att se på i:

- Storfors kommunhus, Djupadalsgatan 20, i foajén
- Biblioteket i Kulturhuset, Centrumplan 1, plan 1
- Lungsunds församlingshem, Lungsund (begränsade öppettider)
- Bjurtjärn/Kyrksten, församlingshemmet i Bjurtjärn (begränsade öppettider)

Synpunkter lämnas skriftligt **senast den 18 april 2017** till Storfors kommun, Box 1001, 688 29 Storfors eller via e-post till: storfors.kommun@storfors.se
Frågor bevaras av utvecklingsstrateg Kenneth Sandén på tel.0550-651 39 eller till Henric Erntsson Konsult på tel. 070-577 95 91.

Förslag på utvalda LIS-områden

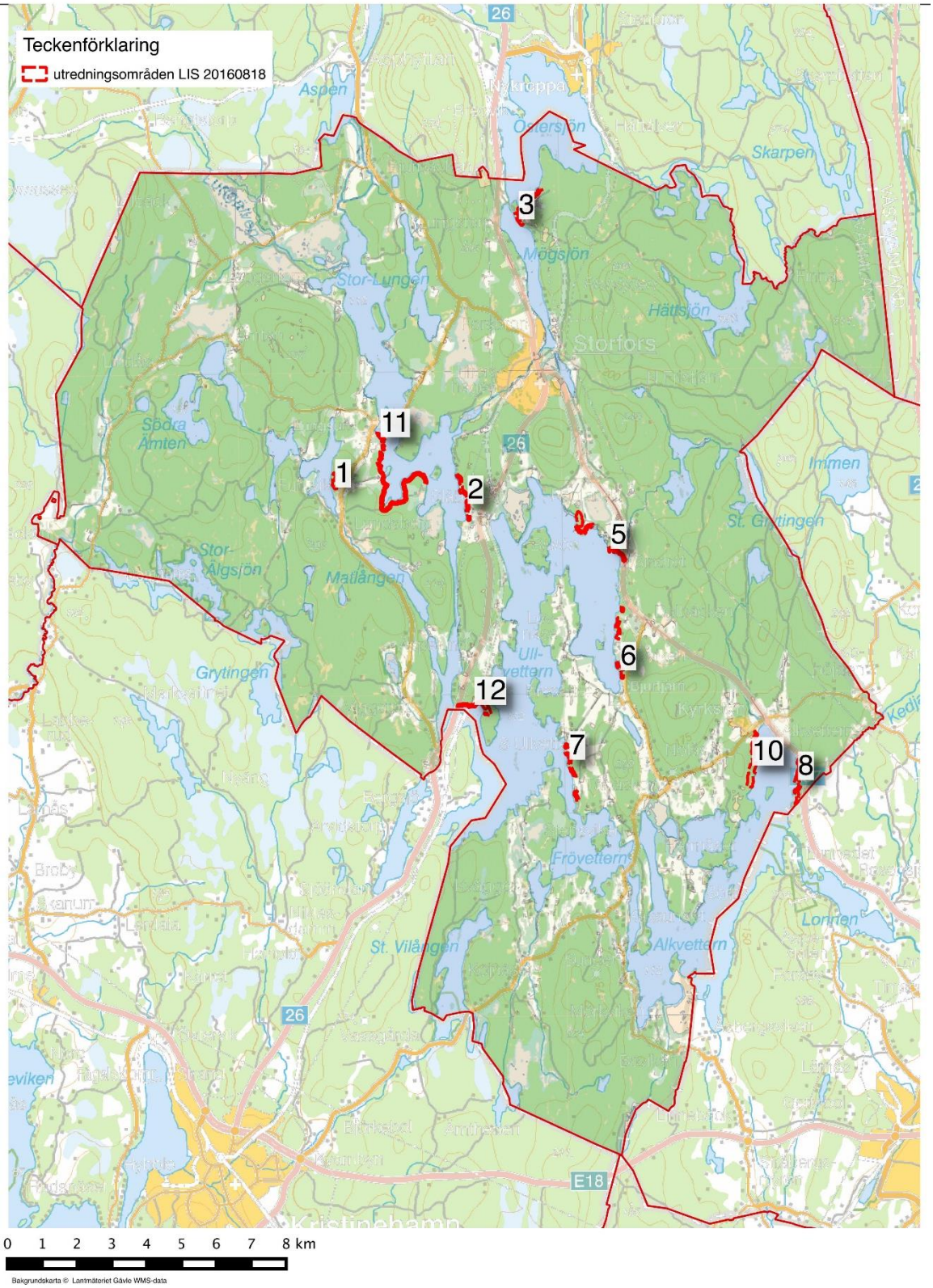

Planhandlingar samråd

Plan för Landsbygdsutveckling i strandnära lägen inom Storfors kommun (planbeskrivning)
Miljökonsekvensbeskrivning (inkluderad i planförslaget)

Sändlista

Filipstads kommun
Hällefors kommun
Karlskoga kommun
Karlstads kommun
Kristinehamns kommun

Myndighetsnämnden Storfors/Karlskoga

Region Värmland
Värmlandstrafik
Trafikverket

Länsstyrelsen i Värmland
Skogsstyrelsen, Östra Värmlands distrikt
Naturskyddsföreningen i Värmland

Länsstyrelsen i Örebro Län

Myndigheten för Samhällsskydd och Beredskap (MSB)
Försvarsmakten

Samt till LIS-området berörda markägare.